

Loewe **stellar**

VIDAA

Der Craft-Design TV mit Loewe dual channel dr+ und Vidaa

Leistungsstarke OLED-Module, entworfen, konstruiert und gefertigt von Loewe in Kronach

Zweikanal-System mit doppeltem Dreifachtuner und SSD für Multi-Recording

Volle Unterstützung von HDMI 2.1 und Ultra HD @ 144 Hz VRR für High-Speed-Gaming

Große Auswahl an smarten Streaming-Apps und VOD-Diensten mit Vidaa OS

Leistungsstarke integrierte Soundbar und Center-In für hervorragende Klangqualität

Optionale ultraflache Wandhalterung oder motorisierter Bodenstandfuß

Eindrucksvolles Design mit massiven Materialien, Loewe magic.light und magic.motion

NETFLIX · YouTube · prime video · Disney+ · tv · Spotify · CLOUD GAMING · HD+ · ZATTOO · MAGENTA TV

VIDAA · Works with Apple AirPlay · works with alexa · Wi Fi CERTIFIED · matter

Dolby VISION IQ · Dolby ATMOS · dts HD · dts X · Bluetooth · USB · HDMI

LOEWE. wurde 1923 von den Gebrüdern Loewe als Radio Frequenz GmbH in Berlin gegründet.
Auch heute designen, entwickeln und produzieren wir Unterhaltungselektronik – Made in Germany.

ISO 9001

Datenblatt
Loewe **stellar vi**
November 2026

LOEWE.
Home of Excellence.

www.loewe.tv

Loewe **stellar vi**

Der Craft-Design TV mit Loewe dual channel dr+ und Vidaa



OLED-Module Made by Loewe

Die neueste Generation und Technologie der OLED Open Cell mit Master Black Polarizer bieten höchste Helligkeit, sattes Schwarz und unvergleichliche Bild-Performance in Ultra HD-Auflösung.

Das OLED-Modul ist von Loewe entwickelt und maßgeschneidert mit Alu-Compound Back-Forming, massivem Alurahmen und einer Rückwand aus Aluminium, Echtbeton oder Lava.

In unserem Werk kalibriert und mit Dolby Vision IQ ausgestattet, erfüllen diese Displays alle relevanten Bild- und Farbnormen für eine perfekt natürliche und beeindruckende Wiedergabe von Filmen, TV und Games.



Loewe dual channel dr+

Ausgestattet mit einem Zweikanal-Chassis, doppeltem Dreifach-Tuner und einer großen SSD bei den Diagonalen von 77-97 Zoll, bietet das Loewe dr+ system vielfältige Komfort-Funktionen für Multi-Recording, von EPG-Aufnahmen bis zu spontanem Timeshift.

Die Empfänger für DVB-T2/C/S2 HD und ein leicht zugänglicher CI-Schacht unterstützen verschiedene Empfangs- und Aufzeichnungs-Szenarien.

Das Solid State Drive in den Großbild-Modellen ist ideal für Video-Daten und dabei energieeffizient, extrem schnell und absolut geräuschlos.



Vidaa OS

Das Loewe os9 auf Basis von Vidaa ist ein äußerst komfortables und schnelles Smart-Betriebssystem und der App-Store bietet eine kuratierte Auswahl an smarten Apps und VoD-Diensten, wie z.B. Netflix, Disney+, Apple tv+ und mehr.

Das System ist außerdem kompatibel mit vielen Netzwerkstandards: Die Unterstützung von dlna, Miracast, Apple AirPlay und Matter ermöglichen das komfortable Teilen von Inhalten und die Steuerung über das Heimnetzwerk.

Flexible Anschlussmöglichkeiten mit HDMI 2.1 samt Ultra HD @ 144 Hz VRR sorgen für volle Unterstützung neuester Spiele-Konsolen.



Integrierte Soundbar mit Loewe magic.light

Hinter einem hochglanz-schwarz lackierten Metall-Lautsprechergitter oder speziellem Akustikstoff in matt-schwarz strahlt eine beeindruckende Soundbar mit 80 bis 300 Watt direkt nach vorne ab.

Der Loewe signature.ring und das Loewe magic. light sorgt für eine dezente Animation beim Ein- und Ausschalten und eine stimmungsvolle Beleuchtung beim Filmschauen. Stellen Sie es einfach jede gewünschte Farbe in verschiedenen Helligkeits- und Sättigungsstufen ein, per Knopfdruck auf der eleganten Loewe remote stellar aus Aluminium.

Der dedizierte Center-Eingang ermöglicht es, Loewe stellar als wichtigen Center-Lautsprecher in einem Mehrkanal-Heimkino einzusetzen.



Design und Handwerkskunst

Anspruchsvolles, handwerklich gut gemachtes Design und clevere Konstruktionsdetails aus dem hauseigenen Loewe Design- und Innovationsstudio.

Geschaffen mit ausgesuchten echten Materialien wie einem vierseitigen, gebürsteten Vollaluminium-Rahmen, echtem Glasfaserverstärktem Beton, schwarzen Lava-Pigmenten oder Aluminium auf der Rückwand und einem drehbaren Tischfuß aus massivem Aluminium mit feiner gebürsteter Oberfläche. Die Rückwand aus Echtbeton verleiht jedem TV einen einzigartigen Fingerabdruck.

Alle Anschlüsse sind verdeckt, alle Kabel durch das integrierte Kabelmanagement plus Cover in der hell- oder dunkelgrauen Rückwand geführt und versteckt. Solide VESA-Dome erlauben eine Wandmontage.



Ausgefeilte Aufstelllösungen

Loewe magic.motion dreht das Display auf dem optionalen Loewe floor stand motor stellar per Tastendruck auf der Fernbedienung um bis zu 45° nach links oder rechts - absolut geräuschlos und sanft.

Natürlich ist auch dieser Standfuß aus massivem Alu und mit feinem Hairline-Finish gefertigt. Der optionale Loewe floor2ceiling stand schafft eine spektakuläre, frei schwebende 360° Anmutung.

Der optionale bzw. bei 77-97 Zoll bereits integrierte Loewe wall mount stellar ermöglicht eine besonders flache Montage an der Wand.

Loewe **stellar vi**

Der Craft-Design TV mit Loewe dual channel dr+ und Vidaa

Auszeichnungen

“Der Loewe stellar 65 dr+ besticht durch sein elegantes Design und modernste Technologie gefertigt in Deutschland. Stellar nicht nur ein Fernseher, sondern ein Blickfang, der Ihren Raum verwandelt.”
EISA AWARD, Mai 2026, über Loewe stellar 65 (Modelljahr 2025)
Best Product 2025-2026
PREMIUM OLED TV

“Dieser Fernseher ist ein von allen Seiten gestaltetes Möbelstück, das sich durch Ästhetik und eine neue Formensprache auszeichnet und überall im Raum platziert werden kann.”
International Forum Design, Frühjahr 2025, über Loewe stellar 83-97 (Modelljahr 2025)
iF DESIGN AWARD 2025

“Die Fernseher Loewe stellar 83 und Loewe stellar 97 stellen aus jedem Blickwinkel ihre ausgereifte Ästhetik zur Schau und unterstreichen so ihre Positionierung im Premiumsegment.”
Red Dot, Sommer 2025, über Loewe stellar 83-97 (Modelljahr 2025)
reddot winner 2025

“Das TV-Modell stellar glänzt mit neuester Displaytechnologie, leistungsstarker Hardware und neuer Designsprache, die einen OLED-TV in eine neue Dimension heben.”
International Forum Design, Frühjahr 2024, über Loewe stellar 42-65 (Modelljahr 2024)
iF DESIGN AWARD 2024

“Der Loewe stellar ist ein OLED-Fernseher, der dank des modularen Aufbaus seines Displaymoduls eine Vielzahl von Möglichkeiten für Materialkombinationen bietet.”
Red Dot, Sommer 2024, über Loewe stellar 42-65 (Modelljahr 2024)
reddot winner 2024

“Made in Germany: Dieser Loewe-OLED überrascht im COMPUTER BILD-Test. Der Loewe Stellar 55 vi ist ein Luxus-Fernseher mit bester Bildschirmtechnik. Er ist der aktuell beste Fernseher des deutschen Traditionsherstellers.”
computerbild.de, 08.02.2026, über Loewe stellar 55 vi
Testergebnis: TESTSIEGER
Testnote: 1,2, sehr gut

Loewe **stellar vi**

Der Craft-Design TV mit Loewe dual channel dr+ und Vidaa

TV

Loewe stellar 77-97
Lieferumfang beinhaltet TV-Set mit integrierter Soundbar und wall mount
stellar 97: B* x H x TP / TG = 218,2 x 133,8 x 7,0 / 7,1
stellar 83: B* x H x TP / TG = 187,5 x 116,5 x 7,0 / 7,1
stellar 77: B* x H x TP / TG = 173,9 x 108,9 x 7,0 / 7,1
flache und neigbare Montage

alu brushed + alu
alu black + black

Modell	Artikel
stellar 97 vi	64468
stellar 83 vi	64464
stellar 77 vi	64459









Angaben in cm: B = Breite, H = Höhe, TP = Tiefe Produkt, TG = Tiefe Gesamt. Technische Änderungen und Irrtümer vorbehalten.
* Im Bereich des seitlich angebrachten Loewe-Clips kann sich die Breite des TV-Gerätes je nach Gerätetyp um bis zu 1 cm erhöhen.

Loewe **stellar vi**

Der Craft-Design TV mit Loewe dual channel dr+ und Vidaa

TV

Loewe stellar 42-65
Lieferumfang beinhaltet TV-Set mit integrierter Soundbar und table stand stellar
stellar 65: B* x H x TP / TG = 146,8 x 94,0 x 4,7 / 27,5
stellar 55: B* x H x TP / TG = 124,9 x 81,7 x 4,7 / 27,5
stellar 48: B* x H x TP / TG = 109,3 x 72,9 x 4,7 / 19,5
stellar 42: B* x H x TP / TG = 95,8 x 65,4 x 4,7 / 19,5
table stand manuell drehbar (+/- 45°), versteckte Kabelführung

alu brushed + concrete
alu black + lava
alu brushed + alu

Modell	Artikel
stellar 65 vi	64456
stellar 55 vi	64455
stellar 48 vi	64454
stellar 42 vi	64449



Subwoofer

Loewe klang sub1
Aktiver Funk-Subwoofer
als Ergänzung zum TV

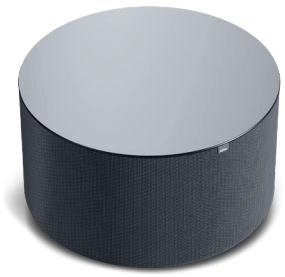

basalt grey klang sub1 60610

Angaben in cm: B = Breite, H = Höhe, TP = Tiefe Produkt, TG = Tiefe Gesamt. Technische Änderungen und Irrtümer vorbehalten.
* Im Bereich des seitlich angebrachten Loewe-Clips kann sich die Breite des TV-Gerätes je nach Gerätetyp um bis zu 1 cm erhöhen.

Loewe **stellar vi**

Der Craft-Design TV mit Loewe dual channel dr+ und Vidaa

Aufstelllösungen

Standlösungen

table stand motor stellar
stellar 83: B* x H x TP / TG = 187,5 x 122,7 x 7,0 / 41,0
stellar 77: B* x H x TP / TG = 173,9 x 115,2 x 7,0 / 41,0
motorisch drehbar (+/- 45°), versteckte Kabelführung

floor stand motor stellar
stellar 83: B* x H x TP / TG = 187,5 x 163,2 x 7,0 / 69,5
stellar 77: B* x H x TP / TG = 173,9 x 155,7 x 7,0 / 69,5
stellar 65: B* x H x TP / TG = 146,8 x 133,2 x 4,7 / 49,1
stellar 55: B* x H x TP / TG = 124,9 x 120,9 x 4,7 / 35,2
stellar 48: B* x H x TP / TG = 109,3 x 112,1 x 4,7 / 35,2
stellar 42: B* x H x TP / TG = 95,8 x 104,6 x 4,7 / 35,2
motorisch drehbar (+/- 45°), versteckte Kabelführung

floor2ceiling stand
stellar 97: B* x H x TP / TG = 218,2 x 220-290 x 7,0 / 16,6
stellar 83: B* x H x TP / TG = 187,5 x 220-290 x 7,0 / 16,6
stellar 77: B* x H x TP / TG = 173,9 x 220-290 x 7,0 / 16,6
stellar 65: B* x H x TP / TG = 146,8 x 220-290 x 4,7 / 15,6
stellar 55: B* x H x TP / TG = 124,9 x 220-290 x 4,7 / 15,6
stellar 48: B* x H x TP / TG = 109,3 x 220-290 x 4,7 / 15,6
stellar 42: B* x H x TP / TG = 95,8 x 220-290 x 4,7 / 15,6
manuell drehbar (+/- 110°), versteckte Kabelführung,
höhenverstellbar (220-290 cm), direkte Montage ohne Adapter

floor stand flex
stellar 65: B* x H x TP / TG = 146,8 x 129,8 x 4,7 / 54,0
stellar 55: B* x H x TP / TG = 124,9 x 117,5 x 4,7 / 54,0
stellar 48: B* x H x TP / TG = 109,3 x 108,7 x 4,7 / 54,0
stellar 42: B* x H x TP / TG = 95,8 x 101,2 x 4,7 / 54,0
manuell drehbar (+/- 45°), verdeckte Kabelführung,
mit oder ohne Träger für Zubehör-Ablage oder Soundbar

floor stand grand
stellar 65: B* x H x TP / TG = 146,8 x 163,2 x 4,7 / 60,0
stellar 55: B* x H x TP / TG = 124,9 x 150,9 x 4,7 / 60,0
stellar 48: B* x H x TP / TG = 109,3 x 142,2 x 4,7 / 60,0
stellar 42: B* x H x TP / TG = 95,8 x 134,6 x 4,7 / 60,0
manuell drehbar (+/- 45°) versteckte Kabelführung

floor stand universal
stellar 65: B* x H x TP / TG = 146,8 x 133,8 x 4,7 / 52,5
stellar 55: B* x H x TP / TG = 124,9 x 121,6 x 4,7 / 52,5
stellar 48: B* x H x TP / TG = 109,3 x 112,8 x 4,7 / 52,5
stellar 42: B* x H x TP / TG = 95,8 x 105,2 x 4,7 / 52,5
manuell drehbar (+/- 45°) versteckte Kabelführung



Angaben in cm: B = Breite, H = Höhe, TP = Tiefe Produkt, TG = Tiefe Gesamt. Technische Änderungen und Irrtümer vorbehalten.
* Im Bereich des seitlich angebrachten Loewe-Clips kann sich die Breite des TV-Gerätes je nach Gerätetyp um bis zu 1 cm erhöhen.

Loewe **stellar vi**

Der Craft-Design TV mit Loewe dual channel dr+ und Vidaa

Aufstelllösungen

Wandlösungen

wall mount stellar
stellar 65:B* x H x TP / TG = 146,8 x 88,8 x 4,7 / 6,5
stellar 55: B* x H x TP / TG = 124,9 x 76,5 x 4,7 / 6,5
stellar 48: B* x H x TP / TG = 109,3 x 67,7 x 4,7 / 6,5
stellar 42: B* x H x TP / TG = 95,8 x 60,2 x 4,7 / 6,5
flache und neigbare Montage

wall mount universal
stellar 65: B* x H x TP / TG = 146,8 x 88,8 x 4,7 / 9,0
stellar 55: B* x H x TP / TG = 124,9 x 76,5 x 4,7 / 9,0
stellar 48: B* x H x TP / TG = 109,3 x 67,7 x 4,7 / 9,0
stellar 42: B* x H x TP / TG = 95,8 x 60,2 x 4,7 / 9,0
neigbare Montage

wall mount slim 432
stellar 97: B* x H x TP / TG = 218,2 x 133,8 x 7,0 / 10,2
stellar 83: B* x H x TP / TG = 187,5 x 116,5 x 7,0 / 10,2
stellar 77: B* x H x TP / TG = 173,9 x 108,9 x 7,0 / 10,2
stellar 65: B* x H x TP / TG = 146,8 x 88,8 x 4,7 / 7,3
stellar 55: B* x H x TP / TG = 124,9 x 76,5 x 4,7 / 7,3
stellar 48: B* x H x TP / TG = 109,3 x 67,7 x 4,7 / 7,3
stellar 42: B* x H x TP / TG = 95,8 x 60,2 x 4,7 / 7,3
flache Montage











Angaben in cm: B = Breite, H = Höhe, TP = Tiefe Produkt, TG = Tiefe Gesamt. Technische Änderungen und Irrtümer vorbehalten.
* Im Bereich des seitlich angebrachten Loewe-Clips kann sich die Breite des TV-Gerätes je nach Gerätetyp um bis zu 1 cm erhöhen.

Loewe **stellar vi**

Der Craft-Design TV mit Loewe dual channel dr+ und Vidaa

Fernbedienung

Loewe remote vi
Fernbedienung mit Aluminium-Oberschale, LED-Anzeigen, IR- und Bluetooth-Mode, optionaler Voice Control und Hinterleuchtbarkeit des Cursor-Rings



System-Komponenten

Loewe multi.room amp
Stereo-Verstärker für Multiroom- und Heimkino-Installationen mit insgesamt 1.200 Watt Musikleistung



	Modell	Artikel
black	multi.room amp	61600

We. BOOST
Wireless Plug & Play
Home Theater System



ash grey	We. BOOST	64720

We. BOOST center
Home Theater Center Speaker
für We. BOOST System



ash grey	We. BOOST center	64730

Loewe **stellar vi**

Der Craft-Design TV mit Loewe dual channel dr+ und Vidaa

Home Automation & Hotel TV

H*****

Loewe TV auf Basis der Chassis SL8 Familie bieten vielseitige Konnektivität und lassen sich nahtlos in Hotel- und Smart-Home-Umgebungen einbinden.

Der **Loewe Hotel TV Mode** bietet eine leistungsstarke eigenständige Lösung, die direkt nach dem ersten Einschalten Hotel-Funktionen bereitstellt, ohne dass eine Systemintegration erforderlich ist.

Die beliebtesten kompakten TV Modelle von Loewe und von We. by Loewe sind mit einer **Kensington** Diebstahlsicherung ausgestattet, um sie im Hospitality-Umfeld zu schützen.

Die **Loewe Hotel-API** wurde speziell für den Einsatz in der Hotellerie entwickelt. Diese Schnittstelle ermöglicht die direkte Integration des Fernsehers in Hotel-Systemlösungen. Damit wird der TV zur zentralen Steuerung für das gesamte Hotelzimmer, was ein individuell anpassbares Gasterlebnis und höchsten Komfort garantiert.

HOTEZA roomio

Die **Loewe Remote-API** erlaubt die komfortable Steuerung des Fernsehers im vernetzten Zuhause. Da die Schnittstelle bereits von den führenden Anbietern im Bereich der Heimautomatisierung unterstützt wird, gelingt die Integration in individuelle Systemlösungen schnell und zuverlässig.

basalte Control4 CRESTRON ELAN

Detaillierte Informationen zu Funktionen, Protokollen und Treibern sind beim Loewe Service erhältlich.



Loewe **stellar vi**

Der Craft-Design TV mit Loewe dual channel dr+ und Vidaa

Impressionen







Loewe **stellar vi**

Der Craft-Design TV mit Loewe dual channel dr+ und Vidaa

Impressionen







Loewe **stellar vi**

Der Craft-Design TV mit Loewe dual channel dr+ und Vidaa

Weitere Informationen

www.loewe.tv

my Loewe app

Ihr Loewe Kontakt

Wir helfen Ihnen gerne weiter.

Unser Loewe Customer Care Center ist für Sie da:
Mo bis Fr: 09:00 - 17:00 Uhr
ccc@loewe.de | 0049 9261 99 500

Ihr Loewe Händler

Technische Daten

Loewe stellar vi

	97	83	77
Design			
Design Team	Loewe Design & Innovation Studio	Loewe Design & Innovation Studio	Loewe Design & Innovation Studio
Entwicklung & Konstruktion	Loewe R&D Team	Loewe R&D Team	Loewe R&D Team
Fertigung & Qualitätssicherung	Loewe Kronach Factory	Loewe Kronach Factory	Loewe Kronach Factory
Modellfamilie	stellar	stellar	stellar
Optionale Farbvariante(n)	alu brushed + alu | alu black + black	alu brushed + alu | alu black + black	alu brushed + alu | alu black + black
Hauptsächlich verwendete Materialien	alu, concrete, glass	alu, concrete, glass	alu, concrete, glass
Individualisierungsoptionen (Auswahl)	—	—	—
Bedeutende Auszeichnungen	—	iF Design, Red Dot	iF Design, Red Dot
Langlebigkeitsindex (Frankreich)	5,6	tba	tba
Service-freundlich / modular / reparierbar	● / ● / ●	● / ● / ●	● / ● / ●
Aufstelllösungen: Tisch / Boden / Wand / Decke / motorisiert	o / o / ● / o / o	o / o / ● / o / o	o / o / ● / o / o
Soundlösungen: passiv / aktiv / stereo / Mehrkanal	o / ● / ● / o	o / ● / ● / o	o / ● / ● / o
Bild			
Bildschirmauflösung (Pixel)	4K Ultra HD (3840 x 2160)	4K Ultra HD (3840 x 2160)	4K Ultra HD (3840 x 2160)
Displaytechnologie	OLED, LGD oc, LTY module	OLED, LGD oc, LTY module	OLED, LGD oc, LTY module
Bildschirmdiagonale	97" (245 cm)	83" (210 cm)	77" (195 cm)
Panel-Helligkeit (lt. Panel Spec @ HDR 10%)	1.100 cd/m² (typ.)	2.500 cd/m² (typ.)	2.500 cd/m² (typ.)
Ab Werk individuelle Kalibrierung / Weiß D65 / Farbe RGB	● / ● / ●	● / ● / ●	● / ● / ●
UHD Scaling / ABC / AI PQ / Adaptiver Kontrast / WCG / 24p	● / ● / ● / ● / ● / ●	● / ● / ● / ● / ● / ●	● / ● / ● / ● / ● / ●
HDR / HLG / HDR10 / HDR10+ / Dolby Vision	● / ● / ● / ● / ● (incl. IQ PD)	● / ● / ● / ● / ● (incl. IQ PD)	● / ● / ● / ● / ● (incl. IQ PD)
Ton			
Leistung (Sinus / Musik) / Anzahl Treiber (aktiv + passiv)	2 x 75 W / 2 x 150 W / 6 (6 + 0)	2 x 75 W / 2 x 150 W / 6 (6 + 0)	2 x 75 W / 2 x 150 W / 6 (6 + 0)
Akustisches Lautsprecherkonzept	active bar + bass reflex	active bar + bass reflex	active bar + bass reflex
Nach vorne / unten gerichtet / 2-Kanal Weiche	● / — / ●	● / — / ●	● / — / ●
Dolby: Audio / Digital / Digital Plus / Atmos / DTS: HD	● / ● / ● / ● / ●	● / ● / ● / ● / ●	● / ● / ● / ● / ●
Class-D Amp / AVC / AI AQ / EQ / Dynamic Loudness	● / ● / ● / ● / ●	● / ● / ● / ● / ●	● / ● / ● / ● / ●
Empfang			
DVB-T2 HD / DVB-C HD / DVB-S2 HD / DVB radio	● (80 mA) / ● / ● (500 mA) / ●	● (80 mA) / ● / ● (500 mA) / ●	● (80 mA) / ● / ● (500 mA) / ●
Dual Channel / Twin Triple-Tuner / DiSEqC / Unicable	● / ● / ● / ●	● / ● / ● / ●	● / ● / ● / ●
MPEG / MPEG2 / MPEG4 (H.264) / HEVC (H.265) / VVC (H.266)	● / ● / ● / ● / ●	● / ● / ● / ● / ●	● / ● / ● / ● / ●
Bedienung und Apps			
Chassis / os / Sprachen (Menü, Hilfe) / App Store	SL8 / os9 / 65 / ●	SL8 / os9 / 65 / ●	SL8 / os9 / 65 / ●
my Loewe App / Smart Apps (alle: Android + iOS)	● / VIDAA Smart TV app	● / VIDAA Smart TV app	● / VIDAA Smart TV app
Voice control: Alexa Skills / weitere	● / VIDAA Voice	● / VIDAA Voice	● / VIDAA Voice
Loewe dr+: integrierter Speicher	1 TB SSD	1 TB SSD	1 TB SSD
EPG / Timeshift / USB-Recording / Multi-Recording	● / ● / ● / ●	● / ● / ● / ●	● / ● / ● / ●
Mediatext (HbbTV) / Videotext / Splitscreen	● / ● / ●	● / ● / ●	● / ● / ●
Media-Player / dlna-Player / Browser	● / ● / ●	● / ● / ●	● / ● / ●
FAST-Channels / VOD & AOD / KI Komfortfunktionen	TV Channel+ / ● / ●	TV Channel+ / ● / ●	TV Channel+ / ● / ●
Kindersicherung / Abschaltautomatik / Timer	● / ● / ●	● / ● / ●	● / ● / ●
Software Update (via USB / Internet) / Hotel Mode	● / ● / ●	● / ● / ●	● / ● / ●
Anschlüsse, Schnittstellen und Funktionen			
Antenne IEC / Satellit F / CI+ V1.4 ECP Slot	1 / 2 / 1	1 / 2 / 1	1 / 2 / 1
HDMI: UHD / HDCP 2.2 / HDMI-CEC	4 / 4 / 4	4 / 4 / 4	4 / 4 / 4
HDMI 2.1: eARC / ALLM / QMS / UHD VRR	1 / 2 / 2 / 2 (120 Hz)	1 / 2 / 2 / 2 (144 Hz)	1 / 2 / 2 / 2 (144 Hz)
USB-A: Anzahl x Strom	1 x 1,0 A, 1 x 2,0 A	1 x 1,0 A, 1 x 2,0 A	1 x 1,0 A, 1 x 2,0 A
USB-C: Anzahl x Strom	2 x 1,0 A	2 x 1,0 A	2 x 1,0 A
Bluetooth / Miracast / AirPlay / Matter	● / ● / ● / ●	● / ● / ● / ●	● / ● / ● / ●
LAN / WLAN (Wi-Fi) / Wake on LAN / Wake on WLAN	● / ● / ● / ●	● / ● / ● / ●	● / ● / ● / ●
TOSLINK / Center-In / Stereo-Out / Würfelbuchse	● / ● (Cinch L/R)/ ● / —	● / ● (Cinch L/R)/ ● / —	● / ● (Cinch L/R)/ ● / —
Audio-Out Einstellung: fix / variabel / Sub (3,5 mm Klinke)	● / ● / ● (via menu)	● / ● / ● (via menu)	● / ● / ● (via menu)
Loewe magic.light / magic.motion	● /o (via USB-A 2,0A)	● /o (via USB-A 2,0A)	● /o (via USB-A 2,0A)
Home Automation / Control4 / Crestron / Basalte	● (via IP) / ● / ● / ●	● (via IP) / ● / ● / ●	● (via IP) / ● / ● / ●
Netzanschluss	C17/C18	C17/C18	C17/C18
Energie			
EU Energieeffizienzklasse: SDR / HDR	G / F	D / F	E / G
EPREL Registrierungs-Nr.: https://eprel.ec.europa.eu	2383987	2787958	2787956
Energieverbrauch SDR / HDR	190 kWh/1000h / 170 kWh/1000h	96 kWh/1000h / 145 kWh/1000h	95 kWh/1000h / 160 kWh/1000h
Leistungsaufnahme Cast-Mode / Home-Automation	20 W	20 W	20 W
Leistungsaufnahme max. @ Audio 1/8 Volume	800 W	700 W	650 W
Leistungsaufnahme Standby / Netzwerkstandby	0,5 W / 0,7 W	0,5 W / 0,7 W	0,5 W / 0,7 W
Netzspannung / Netzschalter / ausgeschaltet	220-240 V, 50/60 Hz / ● / 0,0 W	220-240 V, 50/60 Hz / ● / 0,0 W	220-240 V, 50/60 Hz / ● / 0,0 W
Abmessungen (* inkl. signature flag: ca. 1 cm)			
Gewicht (ca. kg) ohne / inkl. Standard-Aufstelllösung	66,5 kg / 68,2 kg	50,8 kg / 52,5 kg	47,8 kg / 49,5 kg
B* x H x T (cm) ohne Aufstelllösung	218,2 x 133,8 x 7,0	187,3 x 116,2 x 7,0 cm	173,9 x 108,9 x 7,0 cm
B* x H x T (cm) inkl. table stand	—	187,3 x 122,4 x 41,0 cm	173,9 x 115,2 x 41,0 cm
VESA support (mm) / Kensington Lock	400 x 200 / —	400 x 200 / —	400 x 200 / —
Lieferumfang			
Lautsprecher	integrated (active soundbar)	integrated (active soundbar)	integrated (active soundbar)
Aufstelllösung / drehbar	integrated wall mount / fix	integrated wall mount / fix	integrated wall mount / fix
Fernbedienung (inkl. Batterien)	Loewe remote alu (2x AAA)	Loewe remote alu (2x AAA)	Loewe remote alu (2x AAA)
Anleitung / Netzkabel	● / ● (2,5 m, black)	● / ● (2,5 m, black)	● / ● (2,5 m, black)
Sonstiges	welcome box	welcome box	welcome box
Optionales Zubehör			
Auswahl empfohlener Aufstelllösungen und Audiosysteme	floor2ceiling stand	floor2ceiling stand	floor2ceiling stand
	multi.room amp	floor stand motor stellar	floor stand motor stellar
		table stand motor stellar	table stand motor stellar
		multi.room amp	wall mount slim 432
			multi.room amp

● = verfügbar, o = optional, — = nicht verfügbar

Technische Änderungen, Liefermöglichkeiten, Irrtümer sowie Preisänderungen bleiben vorbehalten. Alle Produkt- und Firmennamen sind Marken™ oder eingetragene® Marken der jeweiligen Inhaber. Ihre Verwendung impliziert keine Zugehörigkeit zu diesen Unternehmen oder deren Befürwortung. Digitale Dienste und Inhalte (z.B. Apps) sowie Serverplattformen werden von Dritten bereitgestellt. Erhältlich zum Download im App Store. Nutzungsbedingungen des Dritten auf dem Gerät beachten. Die Bereitstellung, Verfügbarkeit (auch in bestimmten Gebieten), Aktualisierung und Ende der Zurverfügungstellung dieser digitalen Inhalte und Dienste auf dem Gerät sind ausschließlich der Entscheidung des Dritten vorbehalten. Einige Dienste sind zum Zeitpunkt des Kaufs dieses Produkts möglicherweise noch nicht verfügbar. Internetzugang erforderlich. Separate (zahlungspflichtige) Abonnements und/oder Mitgliedschaft erforderlich. Ultra HD- und HDR-Verfügbarkeit abhängig von Abonnementplan, Internetdienst, Gerätefunktionen und Verfügbarkeit von Inhalten.

Technische Daten

Loewe stellar vi

	65	55
Design		
Design Team	Loewe Design & Innovation Studio	Loewe Design & Innovation Studio
Entwicklung & Konstruktion	Loewe R&D Team	Loewe R&D Team
Fertigung & Qualitätssicherung	Loewe Kronach Factory	Loewe Kronach Factory
Modellfamilie	stellar	stellar
Optionale Farbvariante(n)	alu black + lava | alu brushed + concrete	alu black + lava | alu brushed + concrete
Hauptsächlich verwendete Materialien	alu, concrete, glass	alu, concrete, glass
Individualisierungsoptionen (Auswahl)	smart cover (2026)	smart cover (2026)
Bedeutende Auszeichnungen	iF Design, Red Dot, EISA	iF Design, Red Dot, EISA
Langlebigkeitsindex (Frankreich)	7,2	7,1
Service-freundlich / modular / reparierbar	● / ● / ●	● / ● / ●
Aufstelllösungen: Tisch / Boden / Wand / Decke / motorisiert	o / o / ● / o / o	o / o / ● / o / o
Soundlösungen: passiv / aktiv / stereo / Mehrkanal	o / ● / ● / o	o / ● / ● / o
Bild		
Bildschirmauflösung (Pixel)	4K Ultra HD (3840 x 2160)	4K Ultra HD (3840 x 2160)
Displaytechnologie	OLED, LGD oc, LTY module	OLED, LGD oc, LTY module
Bildschirmdiagonale	65" (164 cm)	55" (139 cm)
Panel-Helligkeit (lt. Panel Spec @ HDR 10%)	2.500 cd/m² (typ.)	2.500 cd/m² (typ.)
Ab Werk individuelle Kalibrierung / Weiß D65 / Farbe RGB	● / ● / ●	● / ● / ●
UHD Scaling / ABC / AI PQ / Adaptiver Kontrast / WCG / 24p	● / ● / ● / ● / ● / ●	● / ● / ● / ● / ● / ●
HDR / HLG / HDR10 / HDR10+ / Dolby Vision	● / ● / ● / ● / ● (incl. IQ PD)	● / ● / ● / ● / ● (incl. IQ PD)
Ton		
Leistung (Sinus / Musik) / Anzahl Treiber (aktiv + passiv)	2 x 20 W / 2 x 40 W / 10 (6 + 4)	2 x 20 W / 2 x 40 W / 10 (6 + 4)
Akustisches Lautsprecherkonzept	closed bar + p. membranes	closed bar + p. membranes
Nach vorne / unten gerichtet / 2-Kanal Weiche	● / — / ●	● / — / ●
Dolby: Audio / Digital / Digital Plus / Atmos / DTS: HD	● / ● / ● / ● / ●	● / ● / ● / ● / ●
Class-D Amp / AVC / AI AQ / EQ / Dynamic Loudness	● / ● / ● / ● / ●	● / ● / ● / ● / ●
Empfang		
DVB-T2 HD / DVB-C HD / DVB-S2 HD / DVB radio	● (80 mA) / ● / ● (500 mA) / ●	● (80 mA) / ● / ● (500 mA) / ●
Dual Channel / Twin Triple-Tuner / DiSEqC / Unicable	● / ● / ● / ●	● / ● / ● / ●
MPEG / MPEG2 / MPEG4 (H.264) / HEVC (H.265) / VVC (H.266)	● / ● / ● / ● / ●	● / ● / ● / ● / ●
Bedienung und Apps		
Chassis / os / Sprachen (Menü, Hilfe) / App Store	SL8 / os9 / 65 / ●	SL8 / os9 / 65 / ●
my Loewe App / Smart Apps (alle: Android + iOS)	● / VIDAA Smart TV app	● / VIDAA Smart TV app
Voice control: Alexa Skills / weitere	● / VIDAA Voice	● / VIDAA Voice
Loewe dr+: integrierter Speicher	●	●
EPG / Timeshift / USB-Recording / Multi-Recording	● / ● / ● / ●	● / ● / ● / ●
Mediatext (HbbTV) / Videotext / Splitscreen	● / ● / ●	● / ● / ●
Media-Player / dlna-Player / Browser	● / ● / ●	● / ● / ●
FAST-Channels / VOD & AOD / KI Komfortfunktionen	TV Channel+ / ● / ●	TV Channel+ / ● / ●
Kindersicherung / Abschaltautomatik / Timer	● / ● / ●	● / ● / ●
Software Update (via USB / Internet) / Hotel Mode	● / ● / ●	● / ● / ●
Anschlüsse, Schnittstellen und Funktionen		
Antenne IEC / Satellit F / CI+ V1.4 ECP Slot	1 / 2 / 1	1 / 2 / 1
HDMI: UHD / HDCP 2.2 / HDMI-CEC	4 / 4 / 4	4 / 4 / 4
HDMI 2.1: eARC / ALLM / QMS / UHD VRR	1 / 2 / 2 / 2 (144 Hz)	1 / 2 / 2 / 2 (144 Hz)
USB-A: Anzahl x Strom	1 x 1,0 A, 1 x 2,0 A	1 x 1,0 A, 1 x 2,0 A
USB-C: Anzahl x Strom	2 x 1,0 A	2 x 1,0 A
Bluetooth / Miracast / AirPlay / Matter	● / ● / ● / ●	● / ● / ● / ●
LAN / WLAN (Wi-Fi) / Wake on LAN / Wake on WLAN	● / ● / ● / ●	● / ● / ● / ●
TOSLINK / Center-In / Stereo-Out / Würfelbuchse	● / ● (Cinch L/R)/ ● / —	● / ● (Cinch L/R)/ ● / —
Audio-Out Einstellung: fix / variabel / Sub (3,5 mm Klinke)	● / ● / ● (via menu)	● / ● / ● (via menu)
Loewe magic.light / magic.motion	● /o (via USB-A 2,0A)	● /o (via USB-A 2,0A)
Home Automation / Control4 / Crestron / Basalte	● (via IP) / ● / ● / ●	● (via IP) / ● / ● / ●
Netzanschluss	C17/C18	C17/C18
Energie		
EU Energieeffizienzklasse: SDR / HDR	E / G	E / G
EPREL Registrierungs-Nr.: https://eprel.ec.europa.eu	2731688	2731682
Energieverbrauch SDR / HDR	79 kWh/1000h / 137 kWh/1000h	67 kWh/1000h / 90 kWh/1000h
Leistungsaufnahme Cast-Mode / Home-Automation	15 W	15 W
Leistungsaufnahme max. @ Audio 1/8 Volume	400 W	300 W
Leistungsaufnahme Standby / Netzwerkstandby	0,4 W / 0,5 W	0,4 W / 0,5 W
Netzspannung / Netzschalter / ausgeschaltet	220-240 V, 50/60 Hz / ● / 0,0 W	220-240 V, 50/60 Hz / ● / 0,0 W
Abmessungen (* inkl. signature flag: ca. 1 cm)		
Gewicht (ca. kg) ohne / inkl. Standard-Aufstelllösung	20,5 kg / 23,1 kg	16,6 kg / 19,1 kg
B* x H x T (cm) ohne Aufstelllösung	146,8 x 88,8 x 4,7 cm	124,9 x 76,5 x 4,7 cm
B* x H x T (cm) inkl. table stand	146,8 x 94,0 x 27,5 cm	124,9 x 81,7 x 27,5 cm
VESA support (mm) / Kensington Lock	300 x 200 / ●	300 x 200 / ●
Lieferumfang		
Lautsprecher	integrated	integrated
Aufstelllösung / drehbar	table stand / ●	table stand / ●
Fernbedienung (inkl. Batterien)	Loewe remote alu (2x AAA)	Loewe remote alu (2x AAA)
Anleitung / Netzkabel	● / ● (2,5 m, black)	● / ● (2,5 m, black)
Sonstiges	welcome box	welcome box
Optionales Zubehör		
Auswahl empfohlener Aufstelllösungen und Audiosysteme	floor2ceiling stand	floor2ceiling stand
	floor stand motor stellar	floor stand motor stellar
	floor stand flex	floor stand flex
	floor stand universal	floor stand universal
	wall mount universal	wall mount universal
	wall mount slim 432	wall mount slim 432
	wall mount stellar	wall mount stellar
	multi.room amp	multi.room amp

● = verfügbar, o = optional, — = nicht verfügbar

Technische Änderungen, Liefermöglichkeiten, Irrtümer sowie Preisänderungen bleiben vorbehalten. Alle Produkt- und Firmennamen sind Marken™ oder eingetragene® Marken der jeweiligen Inhaber. Ihre Verwendung impliziert keine Zugehörigkeit zu diesen Unternehmen oder deren Befürwortung. Digitale Dienste und Inhalte (z.B. Apps) sowie Serverplattformen werden von Dritten bereitgestellt. Erhältlich zum Download im App Store. Nutzungsbedingungen des Dritten auf dem Gerät beachten. Die Bereitstellung, Verfügbarkeit (auch in bestimmten Gebieten), Aktualisierung und Ende der Zurverfügungstellung dieser digitalen Inhalte und Dienste auf dem Gerät sind ausschließlich der Entscheidung des Dritten vorbehalten. Einige Dienste sind zum Zeitpunkt des Kaufs dieses Produkts möglicherweise noch nicht verfügbar. Internetzugang erforderlich. Separate (zahlungspflichtige) Abonnements und/oder Mitgliedschaft erforderlich. Ultra HD- und HDR-Verfügbarkeit abhängig von Abonnementplan, Internetdienst, Gerätefunktionen und Verfügbarkeit von Inhalten.

Technische Daten

Loewe stellar vi

	48	42
Design		
Design Team	Loewe Design & Innovation Studio	Loewe Design & Innovation Studio
Entwicklung & Konstruktion	Loewe R&D Team	Loewe R&D Team
Fertigung & Qualitätssicherung	Loewe Kronach Factory	Loewe Kronach Factory
Modellfamilie	stellar	stellar
Optionale Farbvariante(n)	alu black + lava | alu brushed + concrete	alu black + lava | alu brushed + concrete
Hauptsächlich verwendete Materialien	alu, concrete, glass	alu, concrete, glass
Individualisierungsoptionen (Auswahl)	smart cover (2026)	smart cover (2026)
Bedeutende Auszeichnungen	iF Design, Red Dot, EISA	iF Design, Red Dot, EISA
Langlebigkeitsindex (Frankreich)	7,2	7,1
Service-freundlich / modular / reparierbar	● / ● / ●	● / ● / ●
Aufstelllösungen: Tisch / Boden / Wand / Decke / motorisiert	o / o / ● / o / o	o / o / ● / o / o
Soundlösungen: passiv / aktiv / stereo / Mehrkanal	o / ● / ● / o	o / ● / ● / o
Bild		
Bildschirmauflösung (Pixel)	4K Ultra HD (3840 x 2160)	4K Ultra HD (3840 x 2160)
Displaytechnologie	OLED, LGD oc, LTY module	OLED, LGD oc, LTY module
Bildschirmdiagonale	48" (121 cm)	42" (106 cm)
Panel-Helligkeit (lt. Panel Spec @ HDR 10%)	1.500 cd/m² (typ.)	800 cd/m² (typ.)
Ab Werk individuelle Kalibrierung / Weiß D65 / Farbe RGB	● / ● / ●	● / ● / ●
UHD Scaling / ABC / AI PQ / Adaptiver Kontrast / WCG / 24p	● / ● / ● / ● / ● / ●	● / ● / ● / ● / ● / ●
HDR / HLG / HDR10 / HDR10+ / Dolby Vision	● / ● / ● / ● / ● (incl. IQ PD)	● / ● / ● / ● / ● (incl. IQ PD)
Ton		
Leistung (Sinus / Musik) / Anzahl Treiber (aktiv + passiv)	2 x 20 W / 2 x 40 W / 10 (6 + 4)	2 x 20 W / 2 x 40 W / 10 (6 + 4)
Akustisches Lautsprecherkonzept	closed bar + p. membranes	closed bar + p. membranes
Nach vorne / unten gerichtet / 2-Kanal Weiche	● / — / ●	● / — / ●
Dolby: Audio / Digital / Digital Plus / Atmos / DTS: HD	● / ● / ● / ● / ●	● / ● / ● / ● / ●
Class-D Amp / AVC / AI AQ / EQ / Dynamic Loudness	● / ● / ● / ● / ●	● / ● / ● / ● / ●
Empfang		
DVB-T2 HD / DVB-C HD / DVB-S2 HD / DVB radio	● (80 mA) / ● / ● (500 mA) / ●	● (80 mA) / ● / ● (500 mA) / ●
Dual Channel / Twin Triple-Tuner / DiSEqC / Unicable	● / ● / ● / ●	● / ● / ● / ●
MPEG / MPEG2 / MPEG4 (H.264) / HEVC (H.265) / VVC (H.266)	● / ● / ● / ● / ●	● / ● / ● / ● / ●
Bedienung und Apps		
Chassis / os / Sprachen (Menü, Hilfe) / App Store	SL8 / os9 / 65 / ●	SL8 / os9 / 65 / ●
my Loewe App / Smart Apps (alle: Android + iOS)	● / VIDAA Smart TV app	● / VIDAA Smart TV app
Voice control: Alexa Skills / weitere	● / VIDAA Voice	● / VIDAA Voice
Loewe dr+: integrierter Speicher	●	●
EPG / Timeshift / USB-Recording / Multi-Recording	● / ● / ● / ●	● / ● / ● / ●
Mediatext (HbbTV) / Videotext / Splitscreen	● / ● / ●	● / ● / ●
Media-Player / dlna-Player / Browser	● / ● / ●	● / ● / ●
FAST-Channels / VOD & AOD / KI Komfortfunktionen	TV Channel+ / ● / ●	TV Channel+ / ● / ●
Kindersicherung / Abschaltautomatik / Timer	● / ● / ●	● / ● / ●
Software Update (via USB / Internet) / Hotel Mode	● / ● / ●	● / ● / ●
Anschlüsse, Schnittstellen und Funktionen		
Antenne IEC / Satellit F / CI+ V1.4 ECP Slot	1 / 2 / 1	1 / 2 / 1
HDMI: UHD / HDCP 2.2 / HDMI-CEC	4 / 4 / 4	4 / 4 / 4
HDMI 2.1: eARC / ALLM / QMS / UHD VRR	1 / 2 / 2 / 2 (144 Hz)	1 / 2 / 2 / 2 (144 Hz)
USB-A: Anzahl x Strom	1 x 1,0 A, 1 x 2,0 A	1 x 1,0 A, 1 x 2,0 A
USB-C: Anzahl x Strom	2 x 1,0 A	2 x 1,0 A
Bluetooth / Miracast / AirPlay / Matter	● / ● / ● / ●	● / ● / ● / ●
LAN / WLAN (Wi-Fi) / Wake on LAN / Wake on WLAN	● / ● / ● / ●	● / ● / ● / ●
TOSLINK / Center-In / Stereo-Out / Würfelbuchse	● / ● (Cinch L/R)/ ● / —	● / ● (Cinch L/R)/ ● / —
Audio-Out Einstellung: fix / variabel / Sub (3,5 mm Klinke)	● / ● / ● (via menu)	● / ● / ● (via menu)
Loewe magic.light / magic.motion	● /o (via USB-A 2,0A)	● /o (via USB-A 2,0A)
Home Automation / Control4 / Crestron / Basalte	● (via IP) / ● / ● / ●	● (via IP) / ● / ● / ●
Netzanschluss	C17/C18	C17/C18
Energie		
EU Energieeffizienzklasse: SDR / HDR	F / G	G / G
EPREL Registrierungs-Nr.: https://eprel.ec.europa.eu	2731678	2731652
Energieverbrauch SDR / HDR	57 kWh/1000h / 65 kWh/1000h	52 kWh/1000h / 60 kWh/1000h
Leistungsaufnahme Cast-Mode / Home-Automation	15 W	15 W
Leistungsaufnahme max. @ Audio 1/8 Volume	200 W	170 W
Leistungsaufnahme Standby / Netzwerkstandby	0,4 W / 0,5 W	0,4 W / 0,5 W
Netzspannung / Netzschalter / ausgeschaltet	220-240 V, 50/60 Hz / ● / 0,0 W	220-240 V, 50/60 Hz / ● / 0,0 W
Abmessungen (* inkl. signature flag: ca. 1 cm)		
Gewicht (ca. kg) ohne / inkl. Standard-Aufstelllösung	20,5 kg / 23,1 kg	16,6 kg / 19,1 kg
B* x H x T (cm) ohne Aufstelllösung	146,8 x 88,8 x 4,7 cm	124,9 x 76,5 x 4,7 cm
B* x H x T (cm) inkl. table stand	146,8 x 94,0 x 27,5 cm	124,9 x 81,7 x 27,5 cm
VESA support (mm) / Kensington Lock	300 x 200 / ●	300 x 200 / ●
Lieferumfang		
Lautsprecher	integrated	integrated
Aufstelllösung / drehbar	table stand / ●	table stand / ●
Fernbedienung (inkl. Batterien)	Loewe remote alu (2x AAA)	Loewe remote alu (2x AAA)
Anleitung / Netzkabel	● / ● (2,5 m, black)	● / ● (2,5 m, black)
Sonstiges	welcome box	welcome box
Optionales Zubehör		
Auswahl empfohlener Aufstelllösungen und Audiosysteme	floor2ceiling stand	floor2ceiling stand
	floor stand motor stellar	floor stand motor stellar
	floor stand flex	floor stand flex
	floor stand universal	floor stand universal
	wall mount universal	wall mount universal
	wall mount slim 432	wall mount slim 432
	wall mount stellar	wall mount stellar
	multi.room amp	multi.room amp

● = verfügbar, o = optional, — = nicht verfügbar

Technische Änderungen, Liefermöglichkeiten, Irrtümer sowie Preisänderungen bleiben vorbehalten. Alle Produkt- und Firmennamen sind Marken™ oder eingetragene® Marken der jeweiligen Inhaber. Ihre Verwendung impliziert keine Zugehörigkeit zu diesen Unternehmen oder deren Befürwortung. Digitale Dienste und Inhalte (z.B. Apps) sowie Serverplattformen werden von Dritten bereitgestellt. Erhältlich zum Download im App Store. Nutzungsbedingungen des Dritten auf dem Gerät beachten. Die Bereitstellung, Verfügbarkeit (auch in bestimmten Gebieten), Aktualisierung und Ende der Zurverfügungstellung dieser digitalen Inhalte und Dienste auf dem Gerät sind ausschließlich der Entscheidung des Dritten vorbehalten. Einige Dienste sind zum Zeitpunkt des Kaufs dieses Produkts möglicherweise noch nicht verfügbar. Internetzugang erforderlich. Separate (zahlungspflichtige) Abonnements und/oder Mitgliedschaft erforderlich. Ultra HD- und HDR-Verfügbarkeit abhängig von Abonnementplan, Internetdienst, Gerätefunktionen und Verfügbarkeit von Inhalten.